

FICHA TÉCNICA

Partida e Chegada: Magusteiro

Âmbito: Cultural, ambiental e paisagístico

Tipo de Percurso: De Pequena Rota, por caminhos rurais e de ligação de aldeias

Duração do Percurso: 3,40 horas

Distância a Percorrer: 8,0 Km

Nível de Dificuldade: Médio

Altimetria: Ponto mais alto - 890 metros

Ponto mais baixo - 770 metros



Caminho certo

Caminho errado



Para a esquerda

Para a direita

O Percurso Pedestre das Papas é um trilho de Pequena Rota em laço, marcado, nos dois sentidos, segundo as normas da Federação Portuguesa de Campismo. As marcas com tinta amarela e vermelha são as assinaladas ao lado.

CUIDADOS ESPECIAIS e normas de condutas

- Seguir somente pelos trilhos sinalizados;
- Não se aproximar do gado. Embora manso não gosta da aproximação de estranhos às suas crias;
- Evitar barulhos e atitudes que perturbem a paz do local;
- Observar a fauna à distância de preferência com binóculos;
- Não danificar a flora;
- Não abandonar lixo, levando-o até um local onde haja serviço de recolha;
- Fechar as cancelas e portelos;
- Respeitar a propriedade privada;
- Não fazer lume;
- Não colher amostras de plantas ou rochas.

CONTACTOS ÚTEIS

| | |
|--|------------|
| Bombeiros Voluntários de Cabeceiras de Basto | 253 662133 |
| Câmara Municipal de Cabeceiras de Basto | 253 669100 |
| Centro de Saúde | 253 669190 |
| GNR de Cabeceiras de Basto | 253 669060 |
| Junta de Freguesia de Riódouro | 253 664731 |
| Museu Terras de Basto | 253 866350 |
| Posto de Turismo de Cabeceiras de Basto | 253 669100 |



percurso pedestre
ALTO do **ESPORÃO**

Cabeceiras de Basto

percurso pedestre

do ALTO do ESPORÃO

CARACTERÍSTICAS E DESCRIÇÃO DO PERCURSO

Percurso em laço, que se inicia e termina em Magusteiro, na freguesia de Riadouro, com uma extensão aproximada de 8,0 Km, de grau de dificuldade média. Trata-se de um percurso com secções bastante expostas ao Sol. Mercê do seu traçado este trilho oferece uma perspectiva muito bela de todo o Vale da Ribeira de Riadouro. O Homem há muito que vem dominando estas encostas. Os inúmeros socalcos construídos assim o atestam.

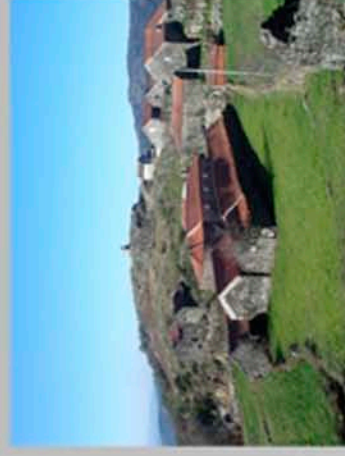

Escala Aproximada
1/25 000

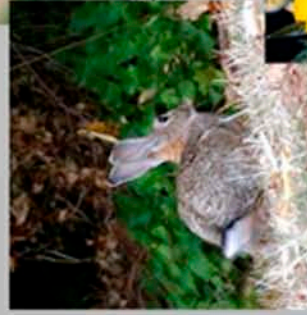
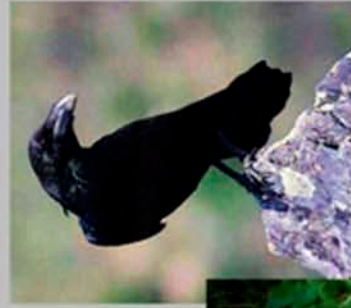

GEOLOGIA

As construções existentes nas aldeias de Magusteiro e de Juguelhe assentam nas características geológicas predominantes, ou seja, granitos de grão grosseiro constituídos por duas micas, biotite (negra) e moscovite (branca), de há cerca de 280 milhões de anos (rochas hercínicas). No entanto, esta região é ainda caracterizada por filões de quartzo na aldeia de Magusteiro e no Alto dos Esporões.

LEGENDA



PATRIMÓNIO NATURAL

Durante este percurso podem-se observar povoaamentos florestais, tais como: pinheiros bravos (*Pinus pinaster*), bétulas (*Betula celtiberica*) e píceas (*Picea sp.*).

São também visíveis algumas aves de rapina.

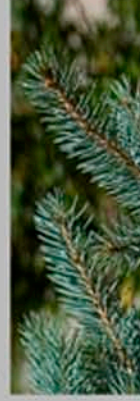

JUGUELHE - RIADOURO

Subir até ao Alto dos Esporões para, do mirante, poder usufruir de uma vista única sobre a terra e as suas vizinhanças, é um convite que não poderá recusar. Uma paisagem marcadamente rural mas orgulhosa da sua beleza.

