

## DESCRIÇÃO DO PERCURSO

O Monte de Faro aconchega-se sob as ramagens das suas inúmeras árvores, que nos recebem num abraço verde, pelo menos no local onde o trilho com o seu nome começa. As árvores são, de facto, muitas, frondosas e variadas, com os plátanos e tilias as quais, na época florida, impregnam o ar com um intenso e doce perfume, austrálias e castanheiros, carvalhos e pinheiros dominando o espaço inclinado, em patamares de fácil acesso, onde a água corre das bicas.



Capela da Sr.ª do Faro e Árvore centenária

A capela de Santa Ana e a de S. Pedro de Rates também lá se encontram e, na verdade, o que não falta são os espaços de invocação religiosa, tal como religioso é o sentimento que invade o visitante quando contempla, lá do alto, a imensa paisagem distendida no sopé, riscada pelo azul serpenteante do rio Minho que se alonga por entre as montanhas de Galiza e Portugal adornadas de um verde intenso.



Bosque de coníferas

Este local, que só por si já justifica uma subida ao Monte de Faro, é o ponto de partida do trilho que nos leva pelo monte rumo a outras paragens e a outras vistas. Quando o denso arvoredo fica para trás, a vista alarga-se e viaja para longe, para terras

de Espanha pontilhadas pelo casario que acompanha o vale e se avantajam encostas acima. Do lado nacional e à medida que o trilho serpenteia em altitude, as montanhas com os seus cumes recortados no azul profundo do céu ou imersos nas brumas que descem do céu vão jogando o sobe-e-desce com o caminhante, oferecendo-lhe aldeias alcandoradas nas encostas, o voo imponente da águia castanha com seu pio de

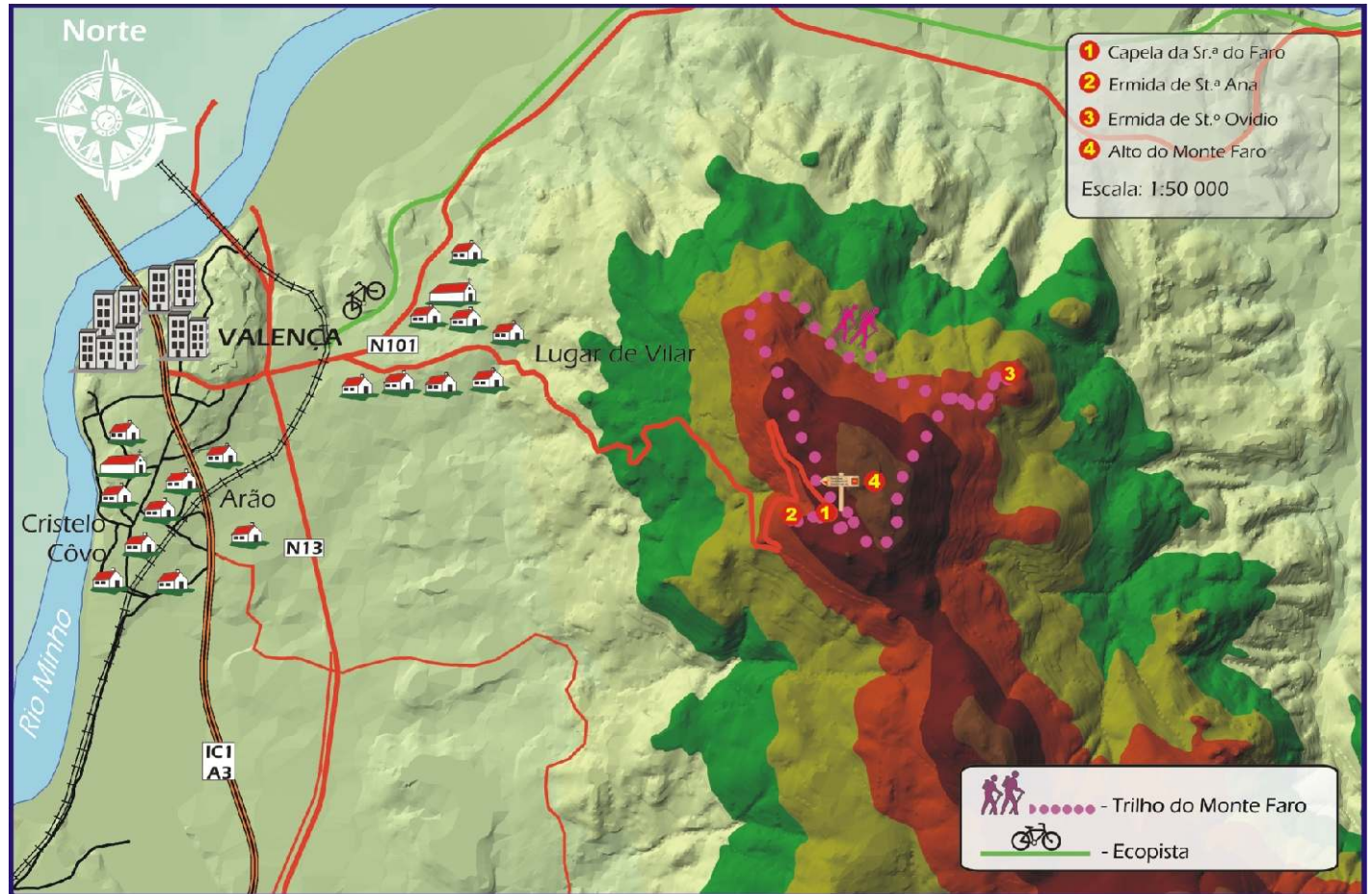

Miradouro de St.ª Ana

sonoridade mágica, os patamares de leiras e campos, os rebanhos de ovelhas, vacas e garranos que se alimentam da erva espontânea que veste as encostas. À medida que o trilho desenha o contorno da serra outras paragens se nos vão oferecendo na sua simplicidade e na timidez que a distância lhe confere. Timidez e também o convite que naquele momento só o olhar aceita. Monção perfila-se ao fundo, ao lado, num ângulo de noventa graus, são as terras de Paredes de Coura que se insinuam. Mais perto, junto dos pés do caminhante, são as espécies vegetais que disputam a atenção de quem passa. E são muitas, entre as

quais o verbasco e a urze, o omnipresente tojo de flores amarelo intenso onde nidifica e se esconde a toutinegra carrasqueira, a carqueja e o dente-de-leão, a abrótega em cuja haste gosta de poisar o cartaxo comum e tantos outros, afinal. Então, que espera? Venha daí.



Cruzeiro de Monte Faro

## MARCAÇÃO DO PERCURSO

Este percurso é parte integrante da Rede Municipal de Percursos Pedestres do Concelho de Valença.



Caminho Certo

Virar à Esquerda

Virar à Direita

Caminho Errado



## CONTACTOS ÚTEIS



**Câmara M. de Valença** - 251 809 500  
**Posto de Turismo de Valença** - 251 823 374  
**B. Voluntários de Valença** - 251 809 000  
**Centro de Saúde de Valença** - 251 824 315/6/7  
**Cruz Vermelha** - 251 826 952  
**GNR** - 251 822 125  
**Protecção à Floresta/Risco de Incêndio Florestal** - 117  
**SOS** - 112

## LOCALIZAÇÃO DO PERCURSO



● - Local de partida do percurso



Proibida a Reprodução



Trilho de Monte Faro  
percurso pedestre sinalizado

Marcação, Sinalização, Textos, Fotos e Design: ELOS DA MONTANHA, CRL  
 Telef: 00351 251 822 130 \* E-mail: elosdamontanha@gmail.com



## REGULAMENTO DO PERCURSO

- \* Não saia do percurso marcado e sinalizado. Preste atenção às marcações.
- \* Evite fazer ruídos e barulhos.
- \* Respeite a propriedade privada. Feche portões e cancelas.
- \* Não abandone o lixo, leve-o até ao respectivo local de recolha.
- \* Cuidado com o gado. Não incomode os animais.
- \* Deixe a Natureza intacta. Não recolha plantas, animais ou rochas.
- \* Faça fogo apenas nos locais destinados para o efeito.
- \* Evite andar sozinho na montanha.
- \* Guarde o máximo cuidado nos dias de nevoeiro.
- \* Utilize sempre botas de montanha, impermeável e um chapéu.
- \* Durante o período crítico de incêndios florestais, em dias de risco elevado ou máximo, o acesso a este percurso poderá ser condicionado. Informe-se pelo 112.

## PERFIL DO PERCURSO

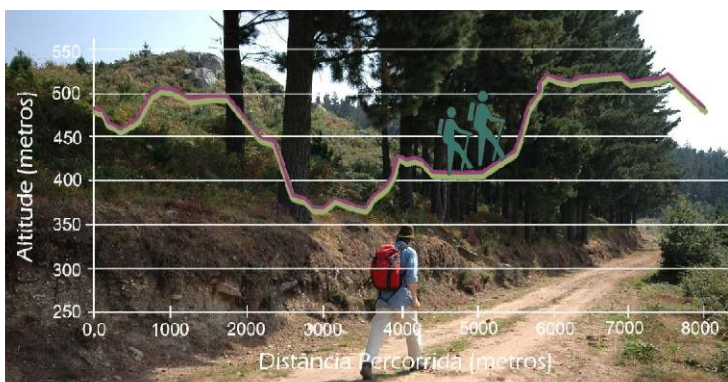

**Nome do Percurso:** Trilho de Monte Faro  
**Entidade Promotora:** Município de Valença  
**Localização do Percurso:** Freguesias de Ganfel, Santfins e Gandra  
**Tipo de Percurso:** Pequena Rota  
**Âmbito do Percurso:** Paisagístico  
**Ponto de Partida:** Capela da Sr.ª do Faro - Monte Faro  
**Distância Percorrida:** 8 km  
**Duração do Percurso:** 3 h 30 m  
**Grau de Dificuldade:** Fácil  
**Cota Máxima Atingida:** 563 metros  
 (Alto do Monte Faro)

## FICHA TÉCNICA DO PERCURSO