

# PR1 TVD Rota do Vinho e da Vinha

A **Rota do Vinho e da Vinha** é um percurso circular com uma extensão total de 15 km denominado de Pequena Rota (PR).

Este percurso localiza-se no concelho de **Torres Vedras** e percorre na íntegra, uma das suas 20 freguesias, a de **Dois Portos**. Afamada pelas suas quintas e adegas, esta freguesia, segundo muitos especialistas, reflecte o que de melhor vinho se produz no concelho.

## Em num inspirar profundo comecemos o percurso.

Referência da história da freguesia e do concelho, a localidade de **Ribaldeira** marca o início deste percurso. Situada a escassos quilómetros da cidade de Torres Vedras, foi Cabeça de Julgado no reinado de D. João I (entre 1383 e 1421) e desde o Sec. XVIII sede de Câmara Municipal, tendo sido extinta em 1855.

Daqui partimos em direcção à localidade de **Caixaria**, e num movimento circular de 360º graus, podemos apreciar a beleza e o encanto de um "viver rural". Pujante nos verdes de Primavera e serena nos dourados de Outono, a beleza desta paisagem concerta com os aromas que da terra nascem.

A caminho do **Casal da Conceição**, passando pelo dos Babelos, esta é uma viagem marcada por cores, cheiros, e onde o encontro com a natureza convida aos prazeres de andar a pé.

Seguindo caminho, deparamo-nos com uma magnífica edificação do século XV. A construção da **Quinta do Espanhol** partiu da iniciativa de Felippo Pallastrelli. Rodeada por casarões, representa uma casa senhorial, envolta por arvoredos, matas seculares e agradáveis jardins, contando já com seis séculos de história

No trilho traçado encontramos mais um ponto mediático.

Atravessada pela ribeira que lhe dá nome, **Ribeira de Maria Afonso** é um núcleo urbano, que fez chegar até aos nossos dias um "recanto" com carácter de casario e de uma atmosfera rústica, preservado pelas povoações do concelho.

Reportemo-nos agora ao vinho. Tintos ou brancos, produzidos ainda artesanalmente, o vinho é o anfitrião. Casais, Quintas e Adegas transformam as lides da vinha numa oferta turística de crescente procura. E porque o vinho à festa convida, logo no início da vindima, na segunda semana de Setembro, **Dois Portos** brinda em Honra de Nossa Senhora dos Anjos.

O percurso leva-nos ainda a percorrer a **Bulegueira, Murteira e Casal de S. Pedro**. E já no cortar da meta, é incontornável a passagem pela **Estação Vitivinícola Nacional** e pela **Adega Cooperativa de Dois Portos**.

Importante é também a passagem por aquela que em tempos, servia de canal de transporte de mercadorias e bens. A **Linha de Ferro do Oeste** reflecte o valioso contributo, para o que é actualmente o desenvolvimento desta mesma região.

O percurso tem o seu final no ponto onde se deu a sua partida: na **Ribaldeira**.

No final deste percurso e para repor as energias, fica ainda a sugestão de apreciar o vinho e a gastronomia produzidos por terras da região.

"No vinho estão a aurora e o crepúsculo, a juventude e a transitoriedade. No vinho está o movimento pendular do tempo. No vinho espelha-se a vida." Roland Betsch



design: filipa baptista gab. comunicação cmTV

## INFORMAÇÕES ÚTEIS

### ALOJAMENTO

Hotel Império Jardim  
Torres Vedras  
Pensão Resid. S. Pedro  
Torres Vedras  
Pensão Resid. Moderna  
Torres Vedras  
Pensão Resid. Os Arcos  
Torres Vedras

### GASTRONOMIA

#### RESTAURANTES

O Labrego | Feliteira  
O Leitão | Dois Portos  
Trás d'Orelha | Catefica  
O Moinho | Paúl  
O Lampião | Turcifal  
Manadinhas | Torres Vedras

### ARTES E TRADIÇÕES

#### FESTAS LOCAIS

**Dois Portos**  
Festa em Honra de Nossa Sra. dos Anjos  
2ª semana de Setembro

#### Caixaria

Festa em Honra de Nossa Sra. dos Prazeres  
1º Domingo depois da Páscoa

#### Ribaldeira

Festa em Honra de Nossa Sra. da Catarina  
1º Domingo de Junho

#### Furadouro

Festa em Honra de Nossa Sra. da Guia  
2º Fim de semana de Agosto

### ARTESANATO

Na Ribeira Maria Afonso, poderá ainda encontrar os trabalhos do Artesão Augusto Eliseu Faria

**CUIDADOS ESPECIAIS E NORMAS DE CONDUTA**

- > SEGUIR SOMENTE PELOS TRILHOS SINALIZADOS;
- > CUIDADO COM O GADO. EMBORA MANSO, NÃO GOSTA DE APROXIMAÇÃO DE ESTRANHOS ÀS SUAS CRIAS;
- > EVITAR BARULHOS E ATITUDES QUE PERTURBEM A PAZ DO LOCAL;
- > OBSERVAR A FAUNA À DISTÂNCIA PREFERENCIALMENTE COM BINÓCULOS;
- > NÃO DANIFICAR A FLORA;
- > NÃO ABANDONAR O LIXO, LEVANDO-O ATÉ UM LOCAL ONDE HAYA SERVIÇO DE RECOLHA;
- > FECHAR AS CANCELAS E PORTELOS;
- > RESPEITAR A PROPRIEDADE PRIVADA;
- > NÃO FAZER LUME;
- > NÃO COLHER AMOSTRAS DE PLANTAS OU ROCHAS;
- > SER AFÁVEL COM OS HABITANTES LOCAIS, ESCLARECENDO QUANTO À ACTIVIDADE EM CURSO E AS MARCAS DO PERCURSO.

**CONSELHOS PARA UMA BOA MARCHA**

- > CALÇADO CÔMODO E JÁ HABITUADO AO PÉ, PREFERENCIALMENTE BOTAS DE MARCHA;
- > MEIAS MACIAS E SEM COSTURAS;
- > USE ROUPA LEVE, ADEQUADA À ÉPOCA E AO ESTADO DO TEMPO; CHAPÉU OU BONÉ E UM IMPERMEÁVEL OU ROUPA DE ABAFO;
- > UMA PEQUENA MOCHILA COM FARNEL (SANDES, SUMOS, CHOCOLATE, FRUTA E ÁGUA)
- > NÃO VÁ SÓ, LEVE A FAMÍLIA E OS AMIGOS!



# ROTA DO VINHO DA VINHA

## DOIS PORTOS RIBALDEIRA



PERCURSO PEDESTRE REGISTRADO E HOMOLOGADO POR:



Torres Vedras  
Câmara Municipal

### ENTIDADE PROMOTORA:

Câmara Municipal de Torres Vedras  
Avenida 5 de Outubro, apartado 131  
2560-910 Torres Vedras  
Cont. 502 173 853  
Tlf. 261 310 040 - Fax 261 320 761  
desporto@cm-tvedras.pt

### APOIOS:



Torres Vedras  
Câmara Municipal

PR1 TVD

PERFIL DO PERCURSO | ROTA DO VINHO E DA VINHA | TVD

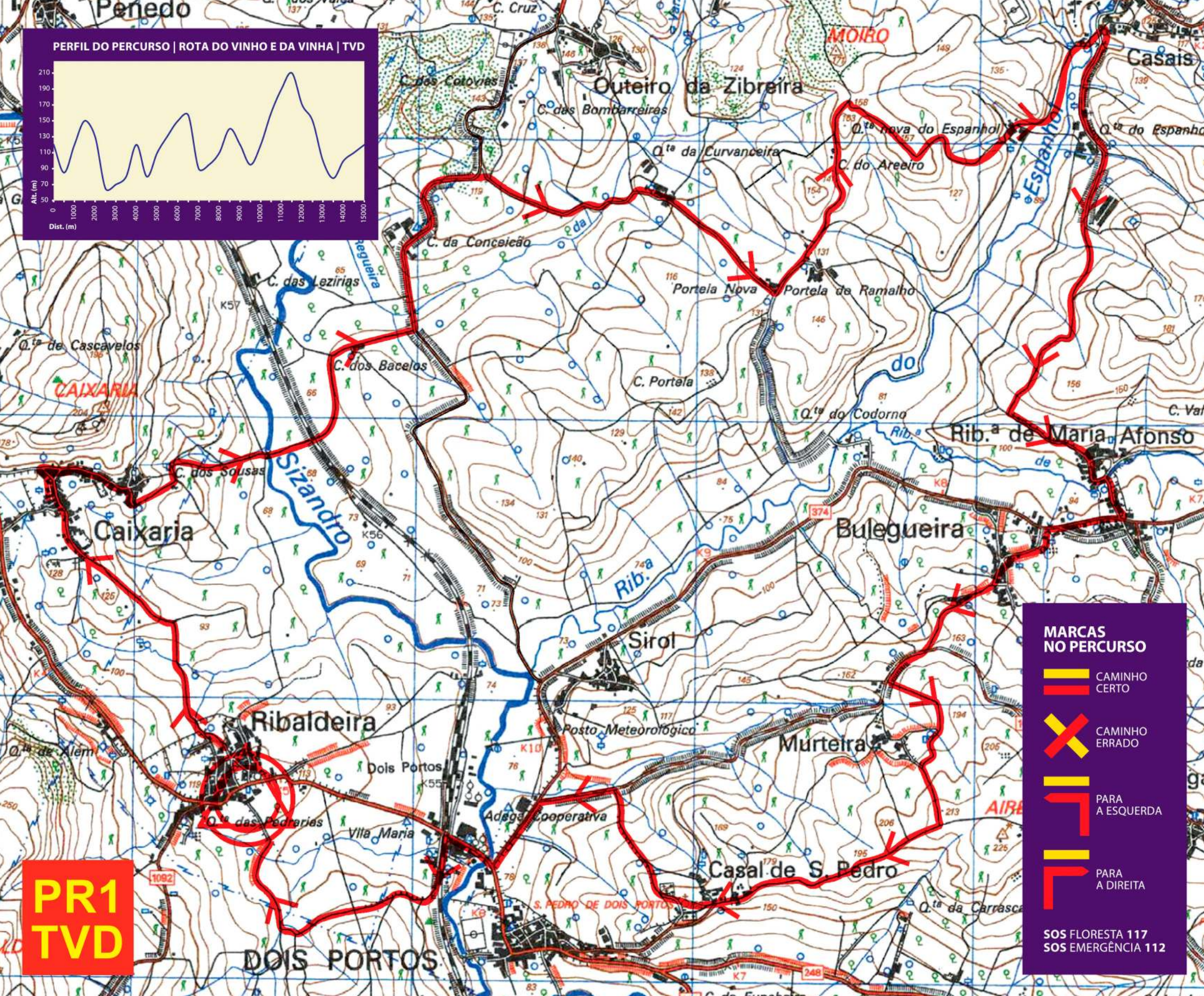
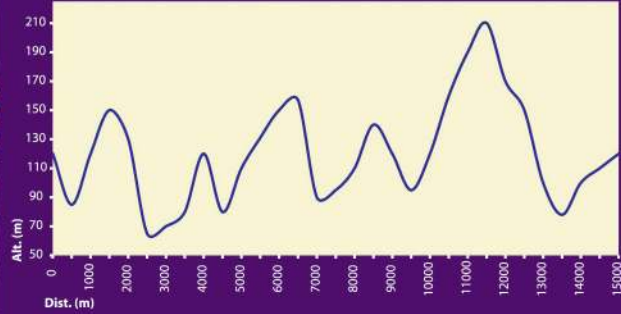

**PR1  
TVD**

**MARCAS NO PERCURSO**

- CAMINHO CERTO
- CAMINHO ERRADO
- PARA A ESQUERDA
- PARA A DIREITA

SOS FLORESTA 117  
SOS EMERGÊNCIA 112