

corre, corre... guadiana

Nome

Corre, corre... Guadiana (PR1)

Freguesia

Alcoutim

Concelho

Alcoutim

Localização

Laranjeiras

Acessos

Acesso pela EM 507-2, que tem ligação com a EN 122 e com o IC 27, até à povoação das Laranjeiras. Aqui, junto ao parque de estacionamento e do chafariz, tem início o percurso.

Tipo

Pedestre

Percurso circular

Sim

Distância

8,5 km

Duração média

3 h

Declive

(Ver gráfico do perfil topográfico no mapa do percurso)

Tipo de caminho

Caminhos de terra e estrada asfaltada.

Quando visitar?

Todo o ano, excepto em dias muito quentes.

Homologado

Sim

Sinalizado

Sim

Interesse natural

Percurso quase integralmente implantado no Sítio Guadiana da Rede Natura 2000.

Proprietários

Caminhos públicos

Entidades responsáveis

Associação Odiana e Câmara Municipal de Alcoutim

Observações

O percurso está inserido em zona de caça associativa.





rosmaninho-verde

No início do percurso, seguindo a direcção de Guerreiros do Rio e do Álamo, e ainda nas Laranjeiras, é possível observar algumas construções tradicionais em xisto (palheiros, fornos, etc.). Assim que se deixa para trás esta povoação, uma subida conduz a um ponto alto com vista sobre o rio Guadiana. Na descida para Guerreiros do Rio, e até à povoação do Álamo, o percurso é realizado em estrada asfaltada. Entre o Álamo e Corte das Donas a paisagem é dominada por pomares de sequeiro, com predomínio, primeiro, de amendoeiras e, mais à frente, de oliveiras. Neste troço encontram-se também árvores dispersas de outras espécies, como a azinheira e o pinheiro-manso.

Antes de se chegar à povoação de Corte das Donas, passa-se junto a um velho moinho de vento. Daqui e até ao Barranco das Laranjeiras a paisagem diversifica-se, podendo-se observar um elevado número de espécies das fauna e flora mediterrânicas: bela-luz, alecrim, tojo-do-sul, rosmaninho-verde, rosmaninho, tamarqueira, mariola, aroeira, alfarrobeira, sargaço e trovisco.

Durante o percurso, é de reparar também no conjunto apreciável de espécies da fauna local, nomeadamente na pega-azul, no coelho-bravo, na lebre, na perdiz, no rolieiro, no papa-figos, etc.

Próximo da povoação das Laranjeiras, na paisagem predominam amendoais, olivais e hortas.

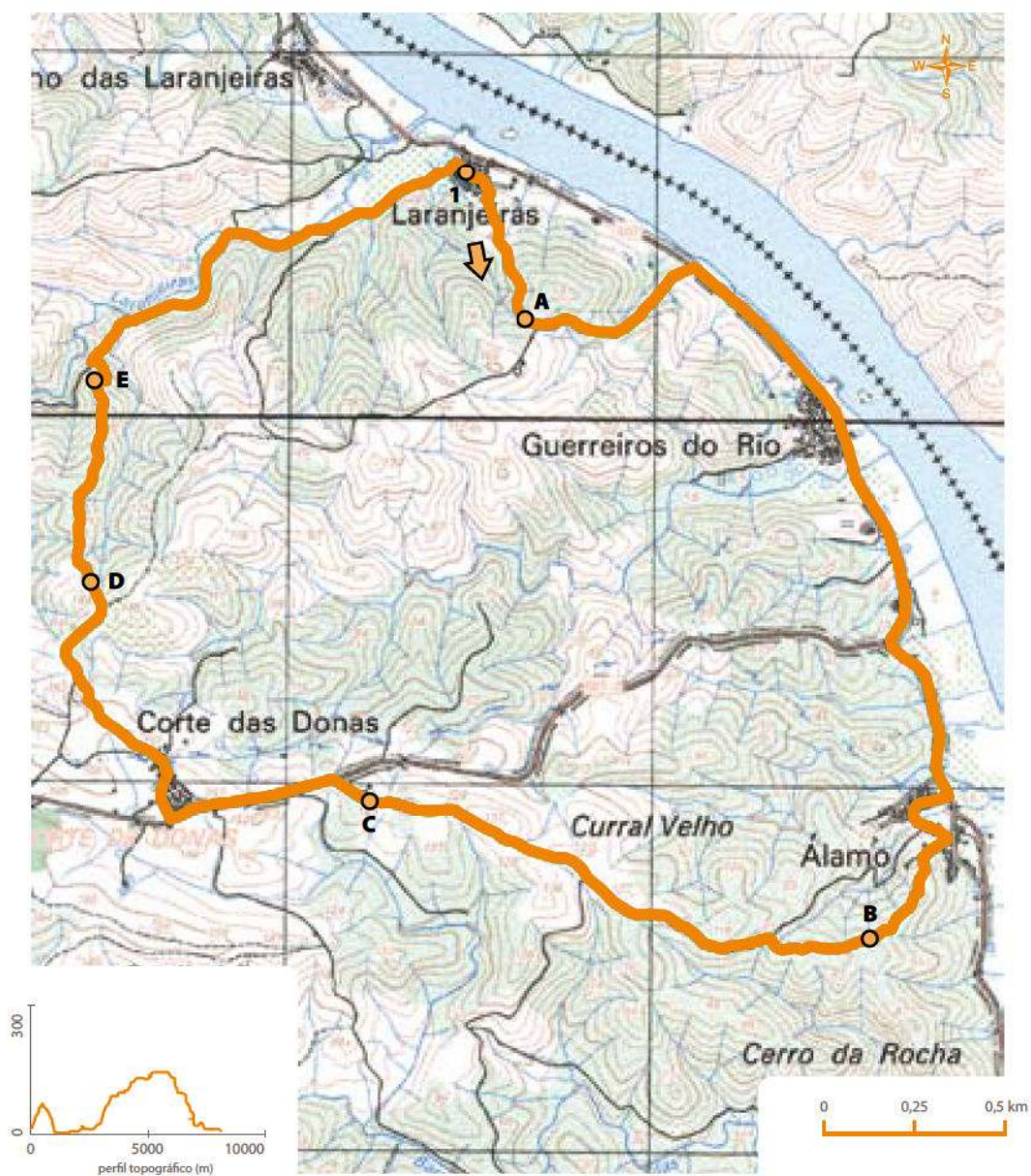

 **corre, corre...
guadiana**

- 1 ○ Início do percurso
- A ○ Vista panorâmica
- B ○ Vista panorâmica
- C ○ Moinho de vento
- D ○ Paisagem diversificada
- E ○ Vista panorâmica
-  Percurso