

ecopista
do montado
MONTEMOR | O | NOVO

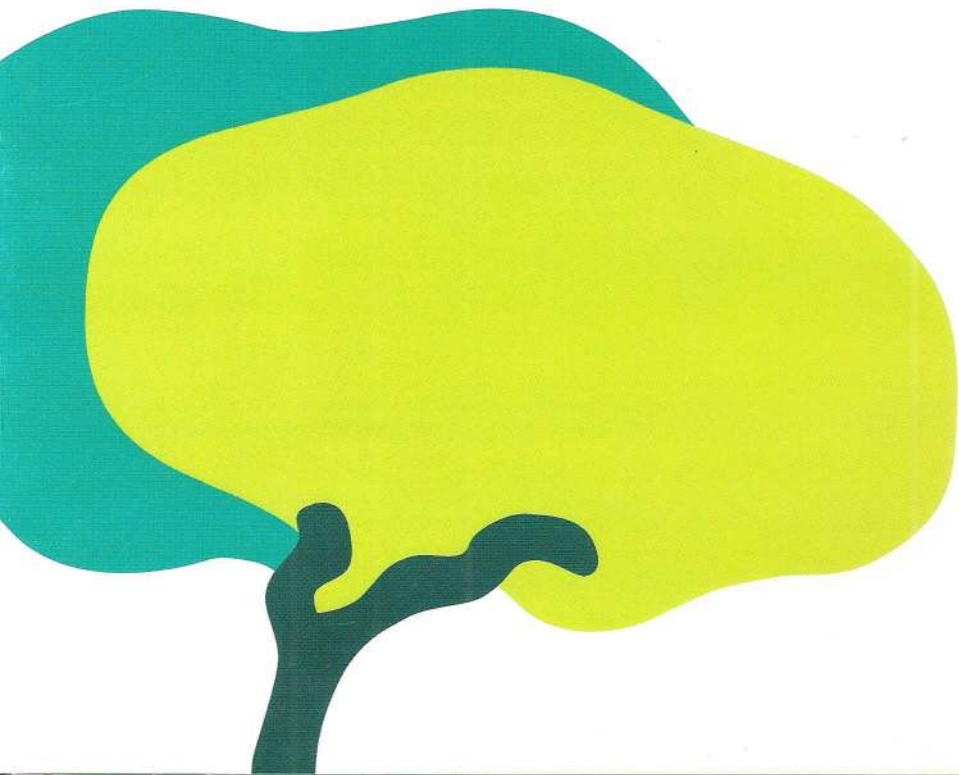



ECOPISTA DO MONTADO

O antigo ramal ferroviário Torre da Gadanha - Montemor-o-Novo, foi inaugurado em 2 de Setembro de 1909, e encerrado em 1988. Com o objectivo de promover o património natural e cultural existente, com particular destaque para o património ferroviário, bem como favorecer a prática do desporto, na sua vertente mais informal, requalificou-se o troço ferroviário desactivado Montemor-o-Novo - Torre da Gadanha, dotando-o de condições de conforto, segurança e informação.

Este troço desenvolve-se no sentido nordeste-sudoeste, numa extensão de aproximadamente 13 km. Tem uma das extremidades na cidade de Montemor-o-Novo, passa pela povoação e respectivo apeadeiro de Paião, terminando na estação de Torre da Gadanha.



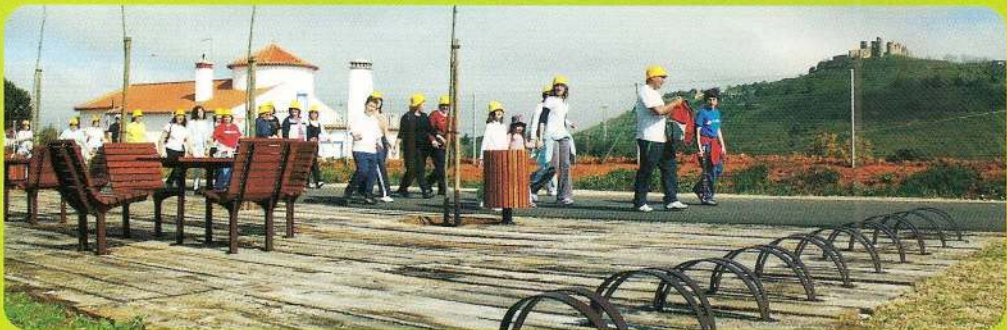

A Ecopista do Montado atravessa uma importante área natural o Sítio de Monfurado, que alberga espécies de flora e fauna de interesse comunitário. Trata-se de uma área dominada por importantes montados de sobre e azinho, bem conservados, sendo considerada uma zona de grande importância para a conservação de diversas espécies de morcegos.



- 1 CAFÉ
- 2 W.C.
- 3 PERCURSO de BTT

A Castelos - São Sebastião da Giesteira
 B Safira - Baldios / São Mateus
 C Baldios - Núcleo de Interpretação

- 4 PAINEL INFORMATIVO
- 5 IGREJA
- 6 MIRADOURO
- 7 ÁREA DE ESTADIA
- 8 ÁREA DE MERENDAS
- 9 CRUZAMENTO

-  SAIDA DE EMERGÊNCIA
-  ESTRADAS
-  PONTE
-  ALCATRÃO
-  TERRA

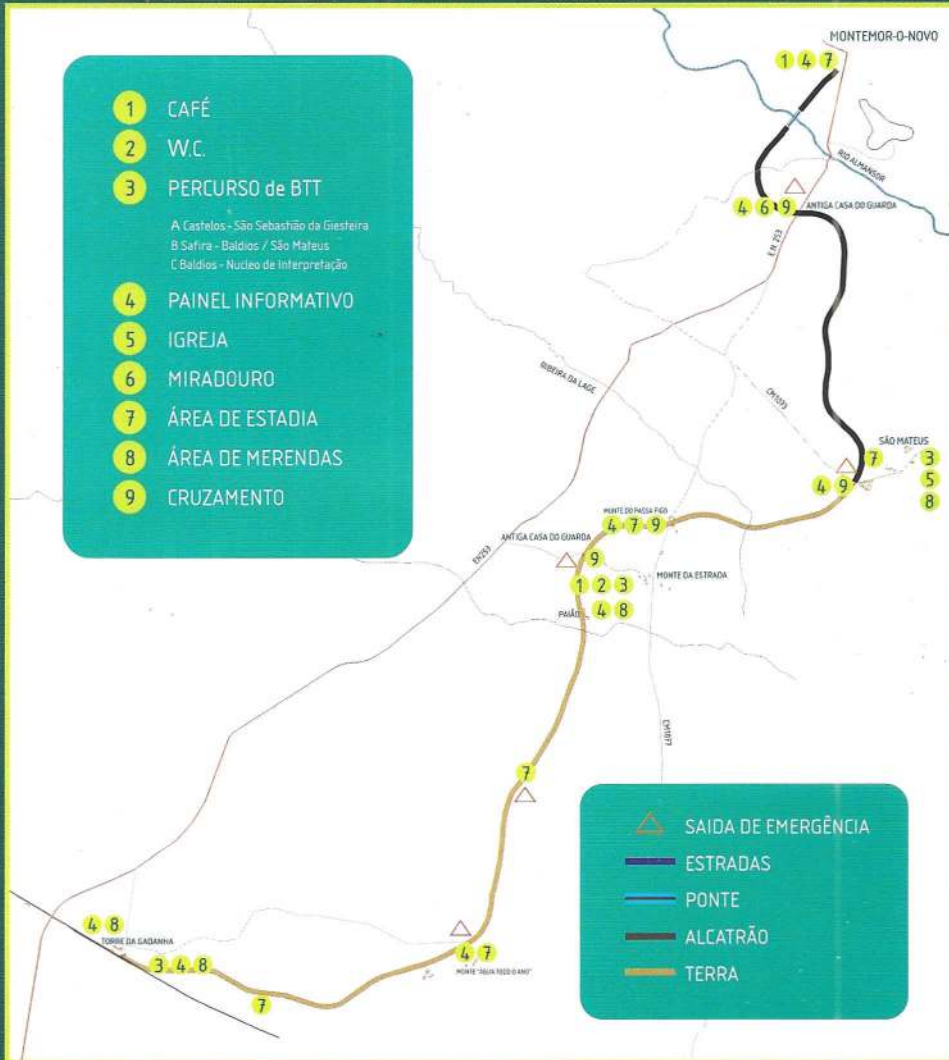

NORMAS DE UTILIZAÇÃO DA ECOPISTA

A Ecopista do Montado é uma infra-estrutura desportiva, recreativa e de lazer que possibilita a prática de actividades ao ar livre, reconhecidas como elementos fundamentais da educação, cultura e vida social.

Verificou-se a necessidade de criar e implementar um conjunto de normas inerentes à Ecopista do Montado, aplicáveis a todos os utentes, visando uma correcta utilização e prestação de um serviço de qualidade, de acordo com as normas de segurança em vigor.

1. A utilização da Ecopista, destina-se à prática de caminhadas, passeios cicloturisticos/B.T.T., passeios a cavalo no piso de terra batida (São Mateus /Torre da Gadanha), passeios em patins e similares.
2. A Ecopista apenas pode ser utilizada por outros utilizadores, para além dos mencionados no ponto anterior, quando se verifique a necessidade de acesso a propriedades ou travessia da mesma.
3. É expressamente proibido:
 - a) Circulação de veículos motorizados ou de tracção animal, com excepção dos veículos de emergência ou ao serviço da autarquia
 - b) O trânsito ou permanência de gado na via, excepto nas zonas de cruzamento ou entrada de propriedades.
 - c) Exceder a velocidade de 20 Km/hora.
 - d) Lançar resíduos para a via ou terrenos circundantes.
 - e) Transitar na ecopista com cães sem trela.
 - f) Passeios a cavalo no piso de alcatrão (Montemor/São Mateus)
 - g) Foguear ou fazer fogo.
 - h) Organizar provas desportivas ou outros eventos sem prévio Licenciamento Municipal.

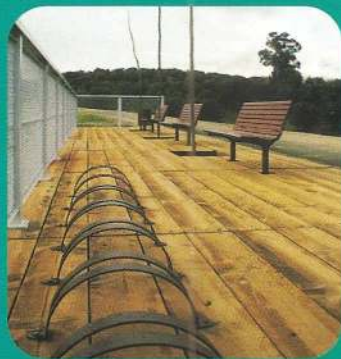



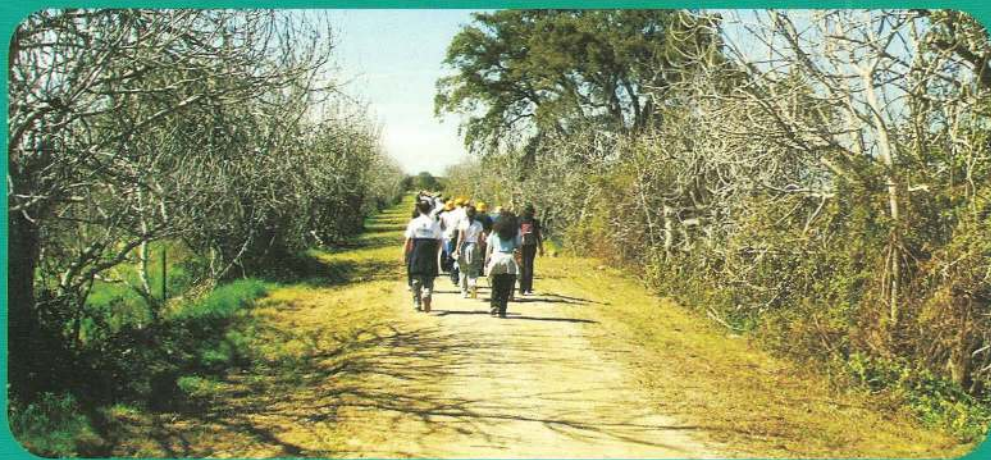

4. Aos utilizadores compete observar as seguintes disposições:

- a) Nas caminhadas, poderão fazer-se acompanhar de animais de companhia à trela, desde que se responsabilizem por efectuar a recolha de dejectos efectuados na Ecopista).
- b) Preservar e respeitar a sinalética e os equipamentos existentes.
- c) Os cicloturistas devem usar capacete de protecção, respeitar as regras do código da estrada, ter em atenção as mudanças de direcção, paragens e ultrapassagens bem como a aproximação de cruzamentos, circulando a velocidade que, em situação alguma, ponha em perigo os outros utilizadores da Ecopista.
- d) Respeitar e preservar as boas condições da via e do meio ambiente.
- e) Comunicar imediatamente à Câmara Municipal de Montemor-o-Novo qualquer falta ou anomalia que note nos equipamentos, ou utilizações indevidas.
- f) Qualquer acidente ou acção decorrente da utilização da Ecopista é da exclusiva responsabilidade dos utentes.



Legenda

-  Ecopista / Via Verde
-  Percurso BTT
-  Percurso Pedestre
-  Rio Almansor
-  CABRELA
-  CIBORRO
-  CORTIÇADAS DE LAVRE
-  FOROS DE VALE DE FIGUEIRA
-  LAVRE
-  NOSSA SENHORA DA VILA
-  NOSSA SENHORA DO BISPO
-  SANTIAGO DO ESCOURAL
-  SILVEIRAS
-  SÃO CRISTÓVÃO

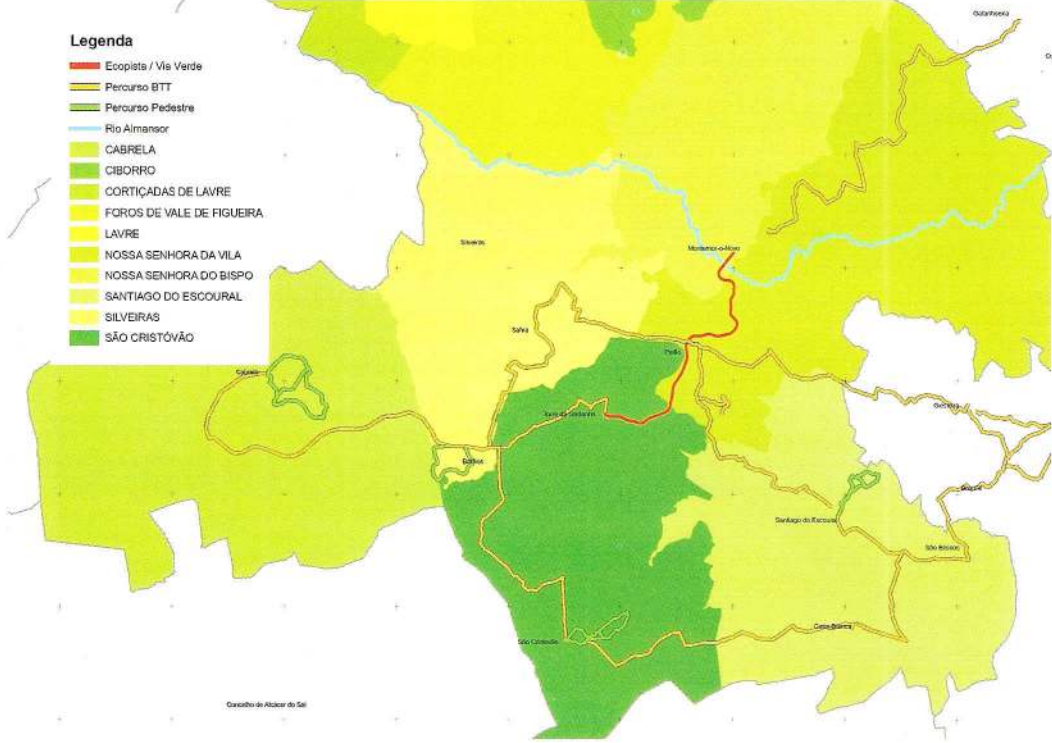

Contactos Úteis:

Câmara Municipal de Montemor-o-Novo: 266 898 100
Bombeiros Voluntários de Montemor-o-Novo: 266 899 180
Centro de Saúde: 266899520
GNR: 266 898 050
N.º Nacional de Emergência: 112

Posto Municipal de Turismo

266 898 103
Lg. Calouste Gulbenkian
7050-192 Montemor-o-Novo
e-mail: turismo_dcdj@cm-montemornovo.pt



MONTE MOR | O | NOVO câmara municipal

ecopista
do montado
MONTE MOR | O | NOVO