informações úteis _ useful informations

ALOJAMENTO
Casa Santo António – R
Rua Stº António, 18
3330-324 Góis
Tel.: 235 770 120
Fax.: 235 770 129
E-mail: geral@goistur.com
reservas@goistur.com
www.goistur.com/

Parque de Campismo Municipal** – PC
Castelo de Góis
3330 Góis
Tel.: 235 770113 (Posto de turismo)
Fax. 235 770113

CC – Casa de campo TR – Turismo rural R – Residencial
PC – Parque de campismo

RESTAURAÇÃO

Café Restaurante "Goiense" (O careca)
Rua do Celeiro
3330-314 Góis
Tlm.:918 697 127

Café, Cervejaria e Bar "Pombalinho"
Rua do Celeiro, nº1
3330-314 Góis
Tel.: 235 771 891

Padaria Pastelaria "Kentidoce"
Rua Comandante Henrique B. B. Neves, nº2
3330-316 Góis
Tel.: 235 771 897

ARTESANATO
Ceirarte
Rua Conselheiro Dias Ferreira, 14
Tlm.: 919917665
3330-318 Góis

sinalética _ trail signage

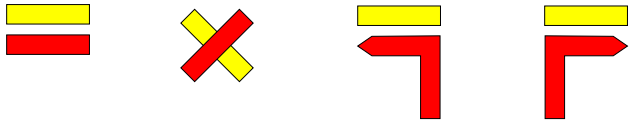

Caminho certo
right way

Caminho errado
wrong way

virar à esquerda
turn left

virar à direita
turn rigth

código de conduta _ code of conduct

- Seguir somente pelos trilhos assinalados;
- Cuidado com o gado. Embora manso não gosta da aproximação de estranhos às suas crias;
- Evitar barulhos e atitudes que perturbem a paz do local;
- Observar a fauna à distância, preferencialmente com binóculos;
- Não danificar a flora;
- Não abandonar o lixo, levando-o até um local onde haja serviço de recolha;
- Fechar as cancelas e portelos;
- Respeitar a propriedade privada;
- Não fazer lume;
- Não colher amostras de plantas ou rochas;
- Ser afável com os habitantes locais, esclarecendo quanto à actividade em curso e às marcas do PR.

Contactos úteis _ useful contacts

SOS Emergência: 112
SOS Floresta: 117
Informações anti-venenos: 217950143
GNR Góis: 235770160
Bombeiros voluntários de Góis: 235771122
Centro de saúde de Góis: 235770180
Lousitânea: 235778644
Trans Serrano: 235778938
Posto Turismo: 235770113

Promotor:

Implementação:

Apoio

Percurso pedestre em fase de registo e homologação pela

EW
ERA
FERP
FÉDÉRATION EUROPÉENNE
DE LA RANDONNÉE PÉDESTRE

PR5 GOI

Trilho das Minas

Vila de Góis - Rabadão - Vila de Góis

Vila de Góis - Góis - Coimbra

PR5 GOI

4.2 Km	2h00min	circular	408 m (subida _ uphill)	459 m / 199 m
distância _ distance	duração _ duration	tipo de percurso _ trail type	desnível acumulado _ altitude variation	altitude máx/min _ altitude max/min

Trilho das Minas

Vila de Góis - Rabadão - Vila de Góis

DESCRIÇÃO GERAL DO PERCURSO:
O percurso inicia-se no centro da Vila de Góis, onde poderá visitar a coleção museológica de Góis (mediante marcação prévia) ou os inúmeros monumentos que compõem o centro histórico.
Posteriormente, siga em direção à Igreja Matriz, onde pode visitar o túmulo renascentista de D. Luís da Silveira (senhor de Góis), na capela-mor – um dos melhores exemplos do gótico do alto distrito de Coimbra.
Depois siga no trilho junto ao cemitério, onde pode admirar pequenos espaços de cultivo, as hortas tradicionais. Em seguida, mantenha-se atento e procure os vestígios de pequenas minas da exploração do volfrâmio, que fazem justiça ao nome deste percurso. Góis, Concelho com grande atividade mineira, nomeadamente, extração de volfrâmio. Um sector de extrema importância, entre 1920 e 1940, para a sobrevivência e bem-estar económico da população local.
Suba por entre as mimosas até à estrada municipal nº 543. Um pouco à frente, começará a subida para o monte do Rabadão. Durante este trajeto, encontrará pequenos núcleos de castanheiros e bétulas. Na encosta pode deleitar-se com a vista sobre o vale do Ceira e de toda a vila de Góis. Vai passar perto da espada de Santiago, símbolo esculpido na vegetação em homenagem aos peregrinos que durante muitos séculos percorreram os caminhos de Santiago.
O trilho passa junto à mina de água que abastece a fonte do Pombal e cruza novamente a EM 543. Continue a descer por entre um souto secular até ao cimo da vila. Depois atravesse o passadiço chegando novamente ao Largo Francisco Inácio Dias Nogueira, também conhecido por Largo do Pombal, o seu ponto de partida.

VOLFRAMIO elemento químico de símbolo W, possui o número atómico 74 e massa atómica relativa 183,84 u. É um metal de transição, branco acinzentado brilhante. É encontrado em minerais como a wolframita, a scheelita e tungstita. Devido a sua extrema dureza e elevado ponto de fusão, é utilizado no revestimento de brocas de perfuração de solos, filamentos de lâmpadas incandescentes e em ligas metálicas.

ponto de interesse _ points of interest:

1- Igreja Matriz (túmulo de D. Luís da Silveira)_ Church Street

2 - Igreja da Misericórdia _ Church of Mercy

3 - Fontanário do Pombal _ Pombal Fountain

4 - Cisterna do Pombal (Azulejos hispano-árabes) - Pombal Cistern

5 - Paços do Concelho - City Hall

6 - Minas de volfrâmio - Wolfram Mines

grau de dificuldade _ difficulty level

adversidade do meio environmental adversityt	orientação orientation	tipo de piso type of ground	esforço físico physical effort
1	2	2	3

época aconselhada _ advised time of the year

Todo o ano _ all year

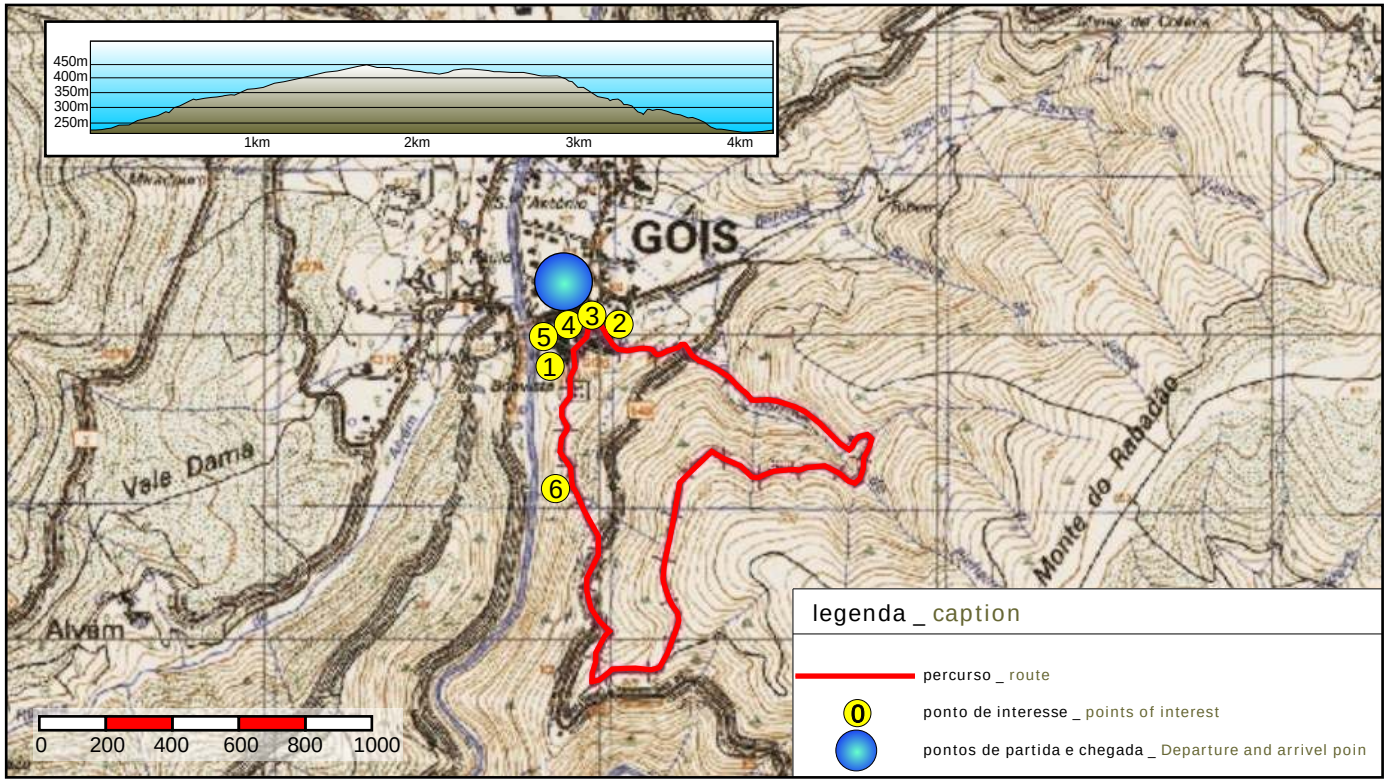

Igreja Matriz (Túmulo de D. Luís da Silveira) | Sécs. XVI-XIX
Edifício de arquitectura religiosa, localizado no extremo sul da Vila, classificado como Monumento Nacional, desde 1910. Templo dedicado a Santa Maria Maior, padroeira da freguesia de Góis, cuja construção corresponde a diferentes momentos, nomeadamente aos séculos XV, XVI e XIX. De planta longitudinal composta por nave, capela-mor, duas capelas laterais, sacristia e antiga sacristia. No interior, destaca-se, entre outras obras de arte de grande relevância, o imponente túmulo de D. Luís da Silveira (1533)

Igreja da Misericórdia |Sécs. XVI-XIX
Igreja de planta longitudinal composta por nave única e capela-mor Semicircular. No alçado lateral direito tem adossadas a Casa do Despacho e a sacristia. De construção quinhentista, mas profundamente alterada por vários restauros no século XIX, apresenta tipologia original adulterada.

Fontanário do Pombal | Séc. XIX
Fonte oitocentista com espaldar delimitado por duas colunas, constituída por duas bicas, também denominadas de Fonte do Jogo, por nesse largo se ter jogado o jogo da bola. (AMARAL, 1997, p. 92)
O remate, em frontão, é interrompido por busto. A água que brota das duas bicas, ao centro, vem da cisterna do Pombal. Diz-se que se um homem e uma mulher beberem água, cada um de sua bica, olhando um para o outro, ficam apaixonados para sempre.

Cisterna do Pombal | Séc. XVI
Cisterna de planta quadrangular simples, com cobertura piramidal, apresentando abertura em arco com porta envidraçada. No interior, as paredes estão totalmente revestidas de azulejos hispano-árabes de aresta, policromos (verde, azul, amarelo e manganés), com cercadura e diferentes padrões de tema geométrico, destacando-se o círculo, a formar rosácea, na parede do fundo.

Paços do Concelho | Sécs. XVII-XIX
Edifício de arquitectura civil classificado como Imóvel de Interesse público, desde 1942. A sua construção deverá remontar a meados do século XVII. Nessa altura seria conhecido por Casa da Quinta. Edifício simples e de raízes tradicionais, com formas arquitectónicas depuradas, destacando-se as decorações das aberturas do alçado principal e os preciosos tectos de masseira, com caixotões pintados na mesma época da construção, de autor desconhecido. O edifício seiscentista tem adossadas, de ambos os lados, duas construções recentes, sem valor arquitectónico. No conjunto edificado, funciona, actualmente, parte dos serviços camarários.

Para mais informação sobre os monumentos:
(In http://www.ippar.pt; 14-05-07)
(AMARAL, 1997, p. 85)
(GRAÇA, 2007)
(AMARAL, 1997, p. 93)